

Stal A-I (St3S)

**Wieniec żelbetowy**  
**Poz.W1, W2**  
światlica wiejska  
skala 1:10

**Otuliny betonowe zbrojenia wykonać gr. min. 2,5 cm .**

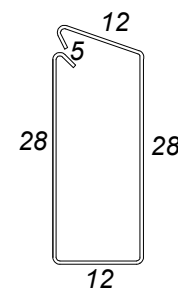
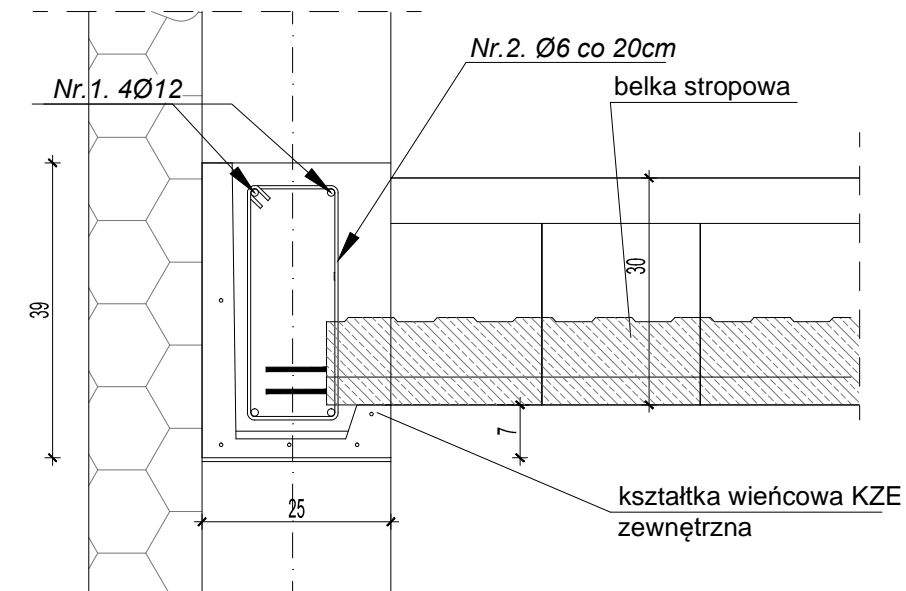

Nr.3. 4Ø12

Nr.2. Ø6 co 20cm

belka stropowa

37

30

7

25

kształtka wieńcowa KWE wewnętrzna

NAZWA ELEMENTU	NR PRETA	Ø PRETA	DŁUGOSC PRETA	ILOSC		DŁUGOSC RAZEM	
				PRETOW W ELEM.	OGÓLNI ELEMENTÓW	Ø12 A-III	Ø6 A-I
		mm	m	szt.	szt.	m	m
Wieniec żelbetowy Poz. W1, W2							
	1	12	90,00	4	1	360,00	
	2	6	0,90	555	1		499,50
	3	12	21,00	4	1	84,00	
RAZEM [ m ] :						444,00	499,50
MASA JEDN. [ kg/m ] :						0,888	0,222
MASA [ kg ] :						394,28	110,89

Nazwa obiektu budowlanego:	<b>BUDOWA ŚWIETLICY WIEJSKIEJ W MIEJSCOWOŚCI WRĄBCZYŃKOWSKIE HOLENDRY</b>		
Adres obiektu budowlanego:	62-311 Wrąbczyńkowskie Holendry, gm. Pyzdry, dz. nr geod. 261/9		
Tytuł (nazwa) rysunku:	<b>Wieniec żelbetowy Poz. W1, W2</b>	Skala rysunku	<b>1:10</b>
		Numery rysunku	<b>28</b>
Funkcja:	Imię, nazwisko i specjalność	Nr upr. bud.	Podpis i data
Projektant:	mgr inż. Jolanta Miedzianowska-Biś specjalność konstrukcyjno-budowlana	GT-85/76/PII	<b>30.01. 2026</b>
Sprawdzający:	mgr inż. Marian Walczak Specjalność: konstrukcyjno - budowlana	UAN 8386-105/90	